

SOCIEDAD PERUANA DE MEDICINA INTENSIVA

XI CONGRESO INTERNACIONAL DE MEDICINA INTENSIVA



SOPEMI

www.sopemi.org.pe

Del 23 al 25 Junio 2011

LIMA-PERU

CURSOS PRE-CONGRESO

Curso FCCS y FDM

Curso Ventilación Mecánica

Curso Terapia Nutricional en UCI

Curso Monitoreo Hemodinámico Avanzado

Curso de Bioética en UCI



XI CONGRESO INTERNACIONAL DE MEDICINA INTENSIVA

23 - 24 - 25 JUNIO 2011
LIMA - PERÚ



Sociedad Peruana
de Medicina Intensiva



Producciones CREACION: 34 111 2007

LUGAR:
Cámara de
Comercio
de Lima

AUSPICIAN:



*Válido para la Recertificación - Valor 02 Créditos

INFORMES E INSCRIPCIONES

SOPEMI : Jr. Lloque Yupanqui 1126 Of. 304 - Jesús María - Lima - Telf: 423-4009
www.sopemi.org.pe / Email: sopemi@sopemi.org
HOSP. NAC. GUILLERMO ALMENARA I : Av. Grau cuadra 8 - DCC - UCI
La Victoria - Lima

Dr. Jorge Cerna Barco
Presidente SOPEMI
Dr. Enrique Durand Alfaro
Presidente Comité Organizador

- IX Curso de Enfermería en Intensivo
- V Curso de Ventilación Mecánica
- III Curso de Monitoreo Hemodinámico
- III Curso Infecciones en Medicina Intensiva
- II Curso de Terapia Nutricional
- I Curso Terapia Intensiva Pediátrica
- I Curso Terapia Respiratoria

Scotiabank

Nº en Costa
000 - 2077882 - MN
000 - 1885201 - ME



23 de Junio al 25 de Junio



ESQUEMA GENERAL DEL CONGRESO

ESQUEMA GENERAL DEL CONGRESO

8 a.m. – 13.00 p.m. Clases Simultaneas:
(UCI1 - UCI2 – Enfermería – Pediatría)

13.00 p.m. – 15 p.m. ... Actividades Simultaneas:
(Exposición Investigación – Visita Stand – Talleres)

15.00 p.m. – 19 p.m. ... Clases Magistrales



23 de Junio al 25 de Junio

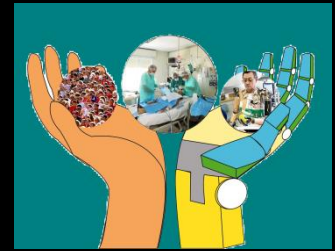

LOCAL



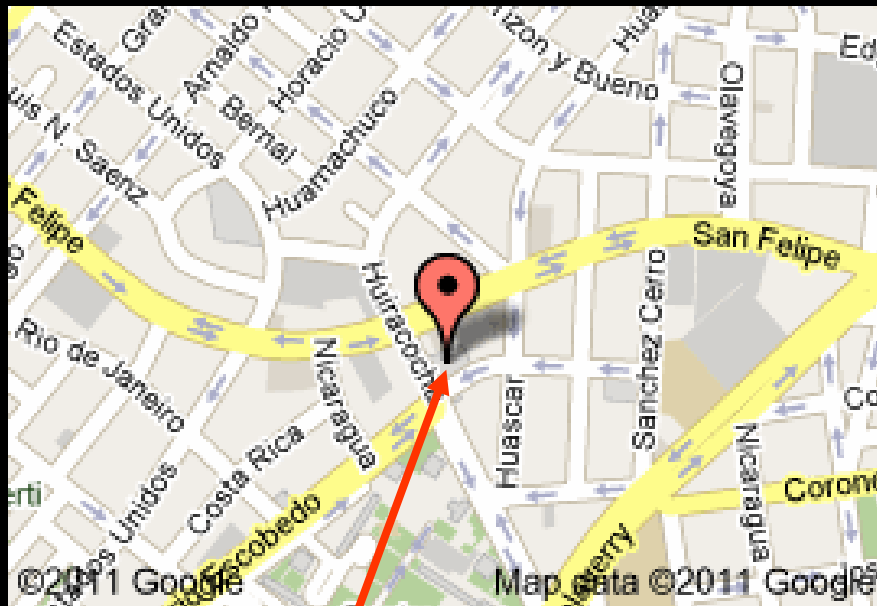

**Av. Giuseppe Garibaldi 396
(Ex Gregorio Escobedo) - Jesús
María
Lima 11 - Perú**





Sociedad Peruana
de Medicina Intensiva

XI CONGRESO INTERNACIONAL
DE MEDICINA INTENSIVA

CURSOS PRE CONGRESO



1 **1ER CURSO LATINOAMERICANO
DE FORMACIÓN CONTINUA DE VNI**

Certifica: Grupo Iberoamericano de VNI



**1º CURSO LATINOAMERICANO
DE FORMACIÓN CONTINUA
EN VENTILACIÓN MECÁNICA NO INVASIVA**
TITULACIÓN DE EXPERTO
Director: Dr. Antonio Esquinas Rodríguez
Lima, junio 2011

Fecha : 20, 21 y 22 Junio 2011
Lugar : Hosp. G. Almenara I.
Costo : 250 dólares

Coordinador:
Dr. Jaime Zevallos V.
Celular: 999 870 502
jaime_zevallos@yahoo.com

2 **3ER EXAMEN INTERNACIONAL DE
TERAPIA RESPIRATORIA**

Certifica: Consejo Latinoamericano para la
certificación profesional en Terapia Respiratoria



Fecha : 22 Junio 2011
Lugar : Hosp. G. Almenara I.
Costo : 100 dólares

Coordinador:
Dra. Belen Mendoza A.
Celular: 996177992
belenjustina@yahoo.com

3 **5TO CURSO –TALLER
FUNDAMENTAL CRITICAL CARE SUPPORT**

Certifica: Society Critical Care Medicine



Fecha: 20 y 21 Junio 2011
Lugar: Lab. Merck Sharp & Dohme
Costo: 250 dólares

Coordinador
Dr. Fernando Gutierrez M.
Celular: 999351085
E-mail: fgm3380@yahoo.es

4 **5TO CURSO – TALLER
FUNDAMENTAL DISASTER MANAGEMENT**

Certifica:
Society Critical Care Medicine



Fecha : 22 Junio 2011
Lugar: Lab. Merck Sharp & Dohme
Costo: 150 dólares

Coordinador:
Dr. Fernando Gutierrez M.
Celular: 999351085
E-mail: fgm3380@yahoo.es

**CURSOS
PRE- CONGRESO**

5 **1ER CURSO AVANZADO DE NUTRICIÓN
CLÍNICA**

Certifica: ASPETEN - FELANPE



Fecha : 20 y 21 Junio 2011
Lugar : Lab. ROEMMER
Costo : 60 dólares

Coordinador:
Dr. Sergio Echenique M.
Celular: 993470160
E-mail: sechenique@yahoo.es

6 **5TO CURSO TALLER DE TERAPIA
RESPIRATORIA**

Certifica: ASPETER - CLCPTR



Fecha : 20 y 21 Junio 2011
Lugar : Hosp. G. Almenara I.
Costo : 50 dólares

Coordinador:
Dra. Belen Mendoza A.
Celular: 996177992
belenjustina@yahoo.com

7 **1ER CURSO TALLER BIOÉTICA EN
UCI**

Certifica: SOPEMI



Fecha : 22 Junio 2011
Lugar : Lab. ROEMMER
Costo : 20 dólares

Coordinador:
Dra. Ana Montañez M.
Celular: 999919699
E-mail: anammm01@yahoo.es

8 **1ER CURSO – TALLER MONITOREO
HEMODINÁMICO MÍNIMAMENTE INVASIVO**

ULTRASONIDO EN EL PACIENTE CRÍTICO - Certifica: SOPEMI
Auspicia: Sociedad Peruana de Ecocardiografía y Ultrasonido Vascular



Fecha : 20 y 21 Junio 2011
Lugar : Lab. ROEMMER - Hosp.
E. Rebagliati M.
Costo : 30 dólares

Coordinador :
Dr. Luis Zegarra U. - Cel.: 990564049
Dr. Moisés Vidal L. Cel.: 997002291
luiszegarra20224@hotmail.com
vidal_moises@yahoo.com

Producciones CREACION: 94 614 2947

AUSPICIAN:



Dr. Jorge Cerna Barco
Presidente SOPEMI

Dr. Enrique Durand Alfaro
Presidente Comité Organizador

**INFORMES E
INSCRIPCIONES**

SOPEMI : Jr. Lloque Yupanqui 1126 Of. 304 - Jesús María - Lima - Telf: 423-4009
www.sopemi.org.pe / Email: sopemi@sopemi.org
HOSPITAL NACIONAL G. ALMENARA I. - Dpto. de Cuidados Críticos - UCI (2ºº Piso)
Av. Grau cuadra 8 - La Victoria - Lima - Perú - Telf: 324-2983 Anexo 4065



Nº de CUENTA : 000 - 2977982 - MN
000 - 1885201 - ME



20 de Junio al 22 de Junio

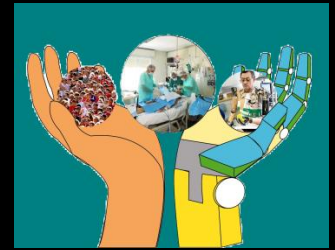

Objetivo: ACTIVIDAD PRE - CONGRESO

- **Lograr Certificación Internacional en temas emergentes en Cuidados Críticos**
- **Lograr conexiones con Grupos de Trabajo Nacionales y/o Internacionales en temas específicos**
- **Incentivar Grupos de Trabajo Nacionales en Temas específicos de Cuidados Críticos**
- **Tener " SPEAKER " Nacionales en temas específicos**
- **Reforzar la labor de los Capítulos de la SOPEMI en temas específicos**

1ª CURSO LATINOAMERICANO DE FORMACIÓN CONTINUADA EN VENTILACIÓN MECÁNICA NO INVASIVA TITULACION DE EXPERTO

A nombre del Grupo Iberoamericano de Ventilación Mecánica no Invasiva



1



Antonio Esquinas (España)

Coordinador: Dr. Jaime Zevallos

Phone: 999870602

e-mail: jaime_zevallos@yahoo.com

- Fecha: 20 – 21 – 22 Junio 2011
- Lugar: Hospital Almenara
- 40 médicos
- \$ 250 Dolares
- Última fecha inscripción 1ro Junio 2011
- Número mínimo participantes : 20

1ª CURSO DE FORMACIÓN CONTINUADA EN VENTILACIÓN MECÁNICA NO INVASIVA TITULACION DE EXPERTO



Syllabus del Curso

- **Bases fisiopatológicas** de la insuficiencia respiratoria aguda.
- **Indicaciones de la VMNI.**
- **Nivel de Metodología I.** Conocer los elementos necesarios para una correcta aplicación de la ventilación. Interfase Mascarilla. Tubuladuras.
- **Nivel de Metodología II.** Ventiladores de VMNI. Fundamentos físicos de los ventiladores. Mecanismos de control de fugas.
- **Nivel de Metodología III.** Sistemas de CPAP no mecánicos.
- **Nivel de Metodología IV.** Ventilador mecánico no invasivo. Aspectos físicos y metodología de aplicación
- **Nivel de Metodología V.** Modos ventilatorios. CPAP, BiPAP.
- **Nivel de Metodología VI.** Metodología aplicación en situaciones específicas



- **Clases presenciales**
- **Tutoria On – line (6 meses)**

2

Examen de Terapia Respiratoria Certificación Internacional

Consejo Latinoamericano para la Certificación en
Profesional en Terapia Respiratoria (CLCPTR)



Coordinador: **Dra. Belen Mendoza**

Phone: 996177992

e-mail: belenjustina@yahoo.com

Fecha: 22 Junio

- Hospital Almenara
- 10 Participantes
- Costo: 100 Dolares

- Ultima fecha inscripción 1ro Junio 2011
- Numero minimo participantes : 5

3

Curso –Taller

Fundamental Critical Care Support

Certificado Society Critical Care Medicine

Coordinado: Dr Fernando Gutierrez

Phone: 999351085

e-mail:

fgm3380@yahoo.es

- Fecha: 20 – 21 Junio
- Lugar: Merck Sharp & Dohme
- 40 participantes
- Costo: 250 Dolares

- Ultima fecha inscripciòn 1ro Junio 2011
- Numero minimo participantes : 15



4

Curso –Taller

Fundamental Disastre Management

Certificado Society Critical Care Medicine



Coordinado: Dr Fernando Gutierrez

Phone: 999351085

e-mail:

fgm3380@yahoo.es

- Fecha: 22 Junio
 - Lugar: Merck Sharp & Dohme
 - 40 participantes
 - Costo: 150 Dolares
-
- Ultima fecha inscripciòn 1ro Junio 2011
 - Numero minimo participantes : 15



5

Curso Avanzado de Nutrición Clínica

Certificado ASPETEN – Federación Latinoamericana de
Nutrición Parenteral y Enteral (FELANPE)



Coordinado: Dr Sergio Echenique
Phone: 993470160
e-mail: secheniquem@yahoo.es

- Fecha: 20 – 21 Junio
 - Lugar: Laboratorio ROEMMER
 - 50 participantes
 - Costo: 60 Dolares
-
- Última fecha inscripción 1ro Junio 2011
 - Numero minimo participantes : 30
 - Becas limitadas a 10 vacantes

Curso Avanzado de Nutrición Clínica

Certificado ASPETEN – FELANPE



- El objetivo principal del ICNSO es elevar el nivel de educación en la nutrición clínica y proveer estándares para mejorar el conocimiento de las ciencias nutricionales.
- Proveer información de oportunidades en investigación en el área de nutrición clínica y facilitar el intercambio de investigadores jóvenes a nivel internacional

Curso-Taller Terapia Respiratoria

Certificado ASPETER – Consejo Latinoamericano para la certificación profesional de Terapia Respiratoria (CLCPTR)

6



Coordinador: **Dra. Belen Mendoza**
Phone: 996177992
e-mail: belenjustina@yahoo.com



- Fecha: 20 – 21 Junio
- Hospital Almenara
- 50 Participantes
- Costo: 50 Dolares
- Ultima fecha inscripción 1ro Junio 2011
- Numero minimo participantes : 30
- Becas limitadas a 10 vacantes

Curso-Taller Terapia Respiratoria

Certificado ASPETER – CLCPTR

6



El objetivo principal de los Cursos – Talleres de Terapia Respiratoria es elevar el nivel de educación en la Terapia Respiratoria clínica y proveer estándares para mejorar el conocimiento de las ciencias respiratoria.

Esquema Global: (2 días)

- **Actividades en la mañana:**
 - Clases Magistrales
- **Actividades en la Tarde:**
 - Talleres Simultáneos en grupos pequeños



Curso –Taller Bioetica en UCI Certificado SOPEMI

Coordinado: Dr Ana Maria Montañez

Phone: 999919699

e-mail: anammm01@yahoo.es



- Fecha: 22 de Junio
 - Lugar: Laboratorio ROEMMER
 - 50 participantes
 - Costo: 20 Dolares
-
- Ultima fecha inscripción 1ro Junio 2011
 - Numero minimo participantes : 30
 - Becas limitadas a 15 vacantes

8

Curso –Taller Hemodinámica Mínimamente Invasiva Ultrasonido en el Paciente Critico

Certificado SOPEMI – Sociedad Peruana Ecocardiografia y ultrasonido vascular

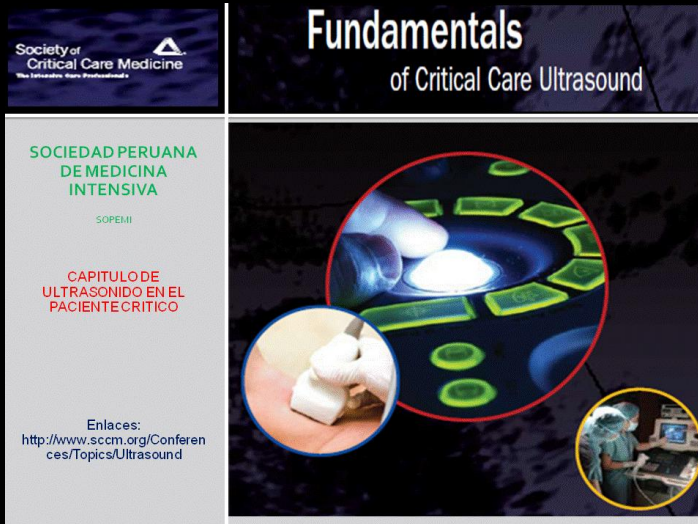

Coordinado:

Dr Luis Zegarra - 996550442

Dr. Moisés Vidal - 997002291

e-mail: luiszegarra20224@hotmail.com

vidal_moises@yahoo.com

- Fecha: 20 – 21 Junio
- Lugar: Laboratorio ROEMMER
UCI Hospital Rebagliatti
- 50 participantes
- Costo: 30 Dolares
- Ultima fecha inscripción 1ro Junio 2011
- Numero minimo participantes : 30
- Becas limitadas a 15 vacantes



Inversión

Tipo de asistente	Costo
Médicos	\$ 200 *
Enfermeras y Terapistas	\$ 100 *
Residentes	\$ 100

* Incluye **CURSO PRECONGRESO**    
de su elección, pero sólo hasta completar las vacantes
disponibles por curso y antes del 1ro de Junio 2011



Scotiabank

BANCO SCOTIABANK

CC/MN : 000-2977982

CC/ME : 000-1885201

1. Puede FRACCIONARSE, incluso hasta el día del congreso
2. Conservar VAUCHERS de pago
3. Llamar a Secretaria del Congreso para Base de Datos

Informes e Inscripciones

^a Sociedad Peruana de Medicina
Intensiva (SOPEMI)
Calle Lloque Yupanqui 1126 – 304
Jesús María
Telefax: 42344009
Celular : 975559453
sopemi002@yahoo.es



Sra Flor de María Gonzales R.

^a Departamento de Cuidados Críticos
HNGAI
3242983 Anexo 4065
Celular: 991740320
elizabeth.delcarpio@essalud.gob.pe
rosa.salas@essalud.gob.pe



Sra Elizabeth Del Carpio
Sra. Rosa Salas

Fax: 437-2614



Gerente General	: ALEJANDRA ZEGARRA VARGAS
Teléfonos	:9880 34419 / 614*2947
Dirección	:Calle Rasac Mz I It 8 – SURCO
Mail	: producciones.creaxion@gmail.com